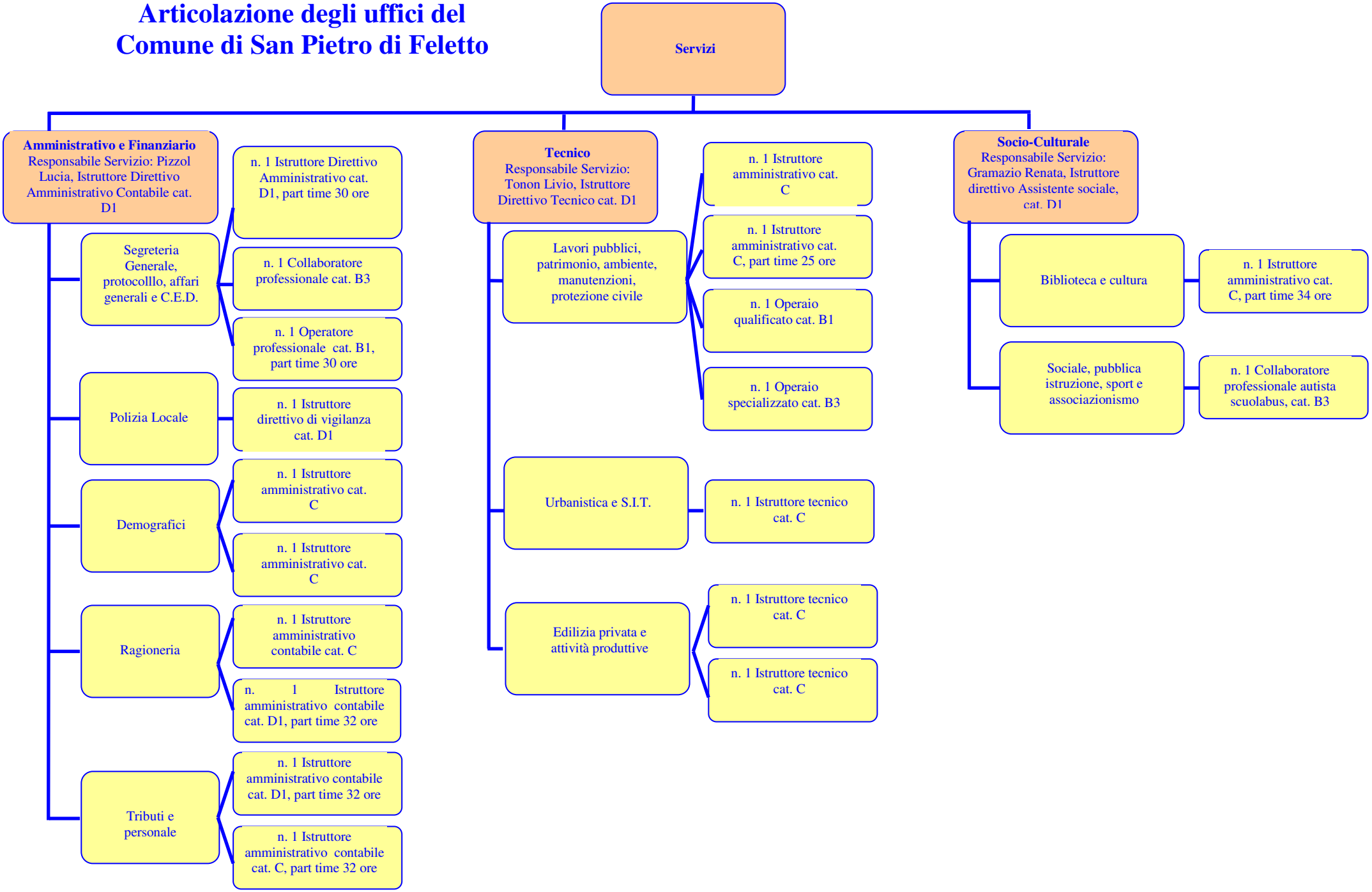Articolazione degli uffici del Comune di San Pietro di Feletto